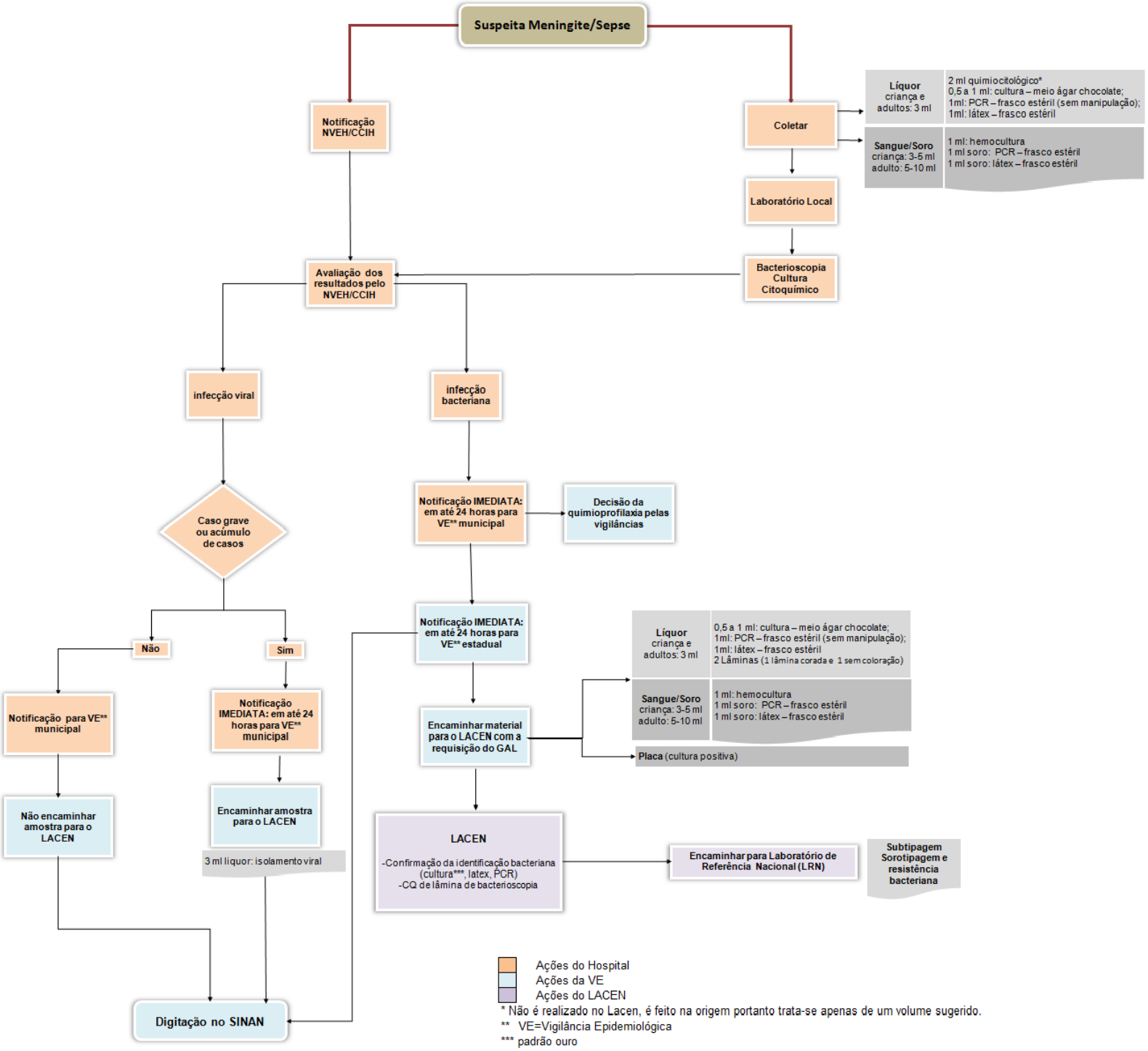
Suspeita Meningite/Sepse
Notificação NVEH/CCIH
Coletar
Líquor criança e adultos: 3 ml
2 ml quimiocitológico*
0,5 a 1 ml: cultura – meio ágar chocolate;
1ml: PCR – frasco estéril (sem manipulação);
1ml: látex – frasco estéril
Sangue/Soro criança: 3-5 ml adulto: 5-10 ml
1 ml: hemocultura
1 ml soro: PCR – frasco estéril
1 ml soro: látex – frasco estéril
Laboratório Local
Bacterioscopia Cultura Citoquímico
Avaliação dos resultados pelo NVEH/CCIH
infecção viral
infecção bacteriana
Caso grave ou acúmulo de casos
Não
Sim
Notificação para VE** municipal
Não encaminhar amostra para o LACEN
Notificação IMEDIATA: em até 24 horas para VE** municipal
Encaminhar amostra para o LACEN
3 ml liquor: isolamento viral
Notificação IMEDIATA: em até 24 horas para VE** municipal
Decisão da quimioprofilaxia pelas vigilâncias
Notificação IMEDIATA: em até 24 horas para VE** estadual
Encaminhar material para o LACEN com a requisição do GAL
Líquor criança e adultos: 3 ml
0,5 a 1 ml: cultura – meio ágar chocolate;
1ml: PCR – frasco estéril (sem manipulação);
1ml: látex – frasco estéril
2 Lâminas (1 lâmina corada e 1 sem coloração)
Sangue/Soro criança: 3-5 ml adulto: 5-10 ml
1 ml: hemocultura
1 ml soro: PCR – frasco estéril
1 ml soro: látex – frasco estéril
Placa (cultura positiva)
LACEN
-Confirmação da identificação bacteriana (cultura***, latex, PCR)
-CQ de lâmina de bacterioscopia
Encaminhar para Laboratório de Referência Nacional (LRN)
Subtipagem Sorotipagem e resistência bacteriana
Digitação no SINAN
Ações do Hospital
Ações da VE
Ações do LACEN
* Não é realizado no Lacen, é feito na origem portanto trata-se apenas de um volume sugerido.
** VE=Vigilância Epidemiológica
*** padrão ouro